

# 愛知産業大学三河高等学校 入学手続案内

2025年度 推薦・特色入試用

本資料は郵送書類には同封していません。  
必要に応じて印刷し使用してください。



## | 期日までに必要な手続

- 入学金等の納入
- 入学手続書類の提出
- 制服採寸・学用品発注

## | お問い合わせ

13ページに「よくある質問」を掲載しています。  
お電話でのお問い合わせの前にご確認ください。

三河高校事務局 ☎ 0564-48-5211

受付時間 平日 8:30～16:30

## はじめに

合格おめでとうございます。

入学手続きについて確認の上、期日までに所定の手続きを完了していただきますようお願い申し上げます。なお、指定日までに入学金等の費用を納入しない者、卒業までに中学校の指導に従わなかった者には入学を取り消すことがあります。

## 入学までのスケジュール

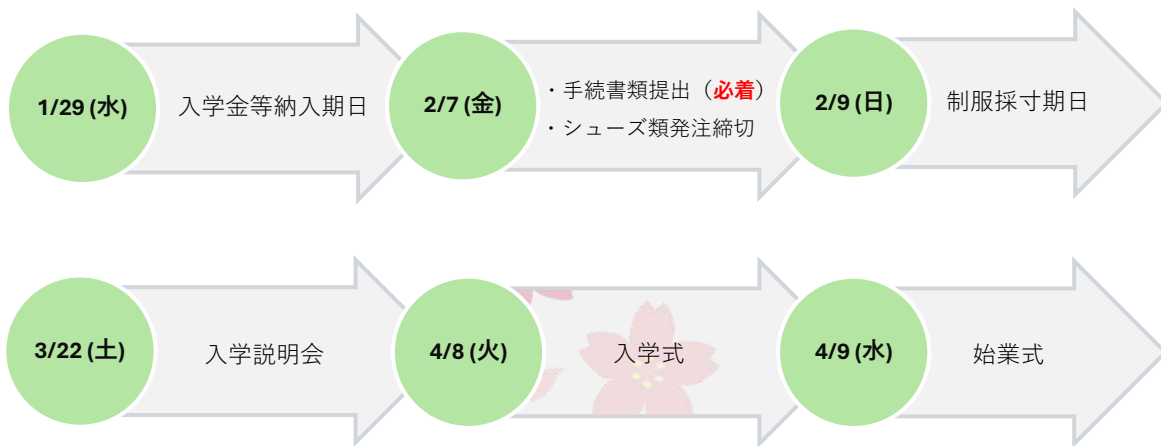

## 目次

### ページ | 内容

- 3 | 入学金及び入学諸経費の納入
- 4 | 入学手続書類の提出
- 5 | 制服及びその他学用品について
- 6 | 入学説明会及び入学式について
- 7 | 授業料等の納入について
- 8 | 就学支援金・補助金・奨学金等について
- 9 ~ | 通学について
- 12 | (電気科) 第二種電気工事士試験について
- 13 | よくある質問

# 入学手続

## 1-1 入学金及び入学諸経費の納入 納入期日:1月29日(水)

1. サイトにアクセス	2. 「支払い」を選択	3. 方法を選択して支払い
<p>合否発表確認画面にアクセスして支払い状況を確認し、納入手続に進んでください。</p> <p>下記QRコードまたは<a href="#">こちらから</a>アクセスできます。</p> 		<ul style="list-style-type: none"><li>➡ クレジットカード決済 VISA, JCB, AMERICAN EXPRESS, JCS</li><li>➡ コンビニ決済 ※決済額30万円まで利用可 LAWSON, FamilyMart, MINI STOP, Daily, Seicomart</li><li>➡ ATM決済 (ペイジー) および、各銀行のネットサービス決済</li><li>➡ 銀行窓口振込み (入学金、入学後納金のみ利用できます) 振込用紙を出願サイトからダウンロードできます。</li></ul>

## 1-2 入学金及び入学諸経費の納入額

単位：円

2025年度入学金等		金額
入学金及び入学諸経費	入学金 (前納金)	200,000
	保護者会入会金	1,000
	生徒会入会金	1,000
	行事費	29,000
	*1 団体総合生活保険料	19,290
	*2 教科書・教材・検定関係	66,000
	*2 タブレット端末	90,000
修学旅行積立金(第1回分)	40,000	
合計	446,290	

\*1 団体総合生活保険料について

新入生全員に加入していただきます。詳細については、郵送資料の「生徒総合保障制度のご案内」をご確認ください。

\*2 教科書・教材・検定関係、タブレット端末について

初年度分の概算金額となりますので、授業料以外の諸経費にて精算させていただきます。

## 2-1 入学手続書類の提出

### 全員が提出する書類

入学手続書類につきましては、郵送書類に同封の返信用封筒にて送付してください。

1	住所確認書	2月7日（金）締切 郵送提出（ <b>必着</b> ）
2	学園奨学生調査票	
3	自動払込利用申込書 ゆうちょ銀行の本人または保護者（親権者）名義の総合口座に限ります。総合口座をお持ちでない場合、ゆうちょ銀行で口座開設をしてください。P7「授業料等の納入について」参照。	
4	団体総合生活保険加入依頼書（全員加入）	

### 該当者・希望者が提出する書類

5	対象：電気科全員 電気科実習服申込書 P5「制服及びその他学用品について」参照。	3月22日（土）持参
6	対象：学力奨学生もしくは部活動奨学生で、かつ2.学園奨学生調査票において学園奨学生に該当する方 課税証明書 対象者は、親権者の令和6年度課税証明書（全部記載事項証明書）を、それぞれ一部提出してください。 ※一人親世帯の場合は、親権者確認のため公的書類（戸籍抄本等）の提出をお願いいたします。（※必ず親権がわかるものを提出してください。） ※課税証明書の右上に「受験番号」「氏名（お子様）」をご記入ください。	2月7日（金）締切 郵送提出（ <b>必着</b> ）
7	対象：希望者 通学証明書 P9「通学について」参照。	
8	対象：希望者 通学バス定期申請書 P10「通学について」参照。	

# 制服及びその他学用品について

取扱店	合同会社シバジ ☎(0564)21-0945	 シバジHP
期間	1月25日(土)~2月9日(日) (水曜定休)	
店舗	能見本店/アピタ岡崎北店/イオンスタイル岡崎店	



※アピタ岡崎北店・イオンスタイル岡崎店の営業時間は平日14:00~19:00、土日祝11:00~18:00

上記期間中に採寸、注文を完了してください。ご来店の際は右記QRコードまたは[こちら](#)から事前登録をお願いします。※時間予約可能（任意）。引き渡しにつきましては販売店よりご案内させていただきます。

単位：円（税込）

品名	男子	女子	購入条件	お渡し時期
ブレザー	28,300	27,100	必須	入学式前
スラックス	14,100	13,700	必須 / 女子選択	入学式前
スカート	—	18,900	女子選択	入学式前
夏スラックス	13,500	—	希望者	5月下旬
夏スカート	—	18,300	希望者	5月下旬
長袖カッター・ブラウス	4,900	4,900	どちらか必須	入学式前
半袖カッター・ブラウス	4,800	4,800		入学式前
ネクタイ（スラックス時正装）	2,600	2,600	必須 / 女子選択	入学式前
リボン	—	2,300	女子選択	入学式前
トレーニングウェア（上下）	10,600	10,600	必須	入学式前
半袖シャツ（トレーニング）	3,600	3,600	必須	入学式前
ハーフパンツ（トレーニング）	3,500	3,500	必須	入学式前
半袖ポロシャツ	5,200	5,200	希望者	4月下旬
ニットベスト	8,600	8,600	希望者	5月下旬
ニットセーター	9,500	9,500	希望者	5月下旬
ワッペンのみ	700	700	希望者	入学式前
ワッペン付替込み ※3/14まで受付	1,700	1,700	希望者	入学式前

## 学用品について(学校指定ではないもの)

靴下	①スラックススタイル：華美でないもの ②スカートスタイル：紺色丈はくるぶしを覆うもの。
通学用靴	運動靴または革靴。色指定なし。かかとのないもの、厚底、ヒール、ブーツは禁止。
カバン	他校のものは禁止。授業用具が入る大きさのもの。 下記の部活動は指定カバンがあります。入学後各部顧問を通じて注文してください。

剣道部 硬式野球部 サッカー部 ソフトテニス部 陸上競技部 アーチェリー部 ハンドボール部  
男子バスケットボール部 女子バスケットボール部 ソフトボール部 水泳部 音楽部

## 入学説明会

日時 2025年3月22日(土)

08:05 受付(普通科・電気科)

08:45 開始(11:30 終了予定)

12:35 受付(情報処理科)

13:15 開始(16:00 終了予定)

場所 各教室(生徒)

体育館(保護者)

服装 中学校制服

### 持ち物

- 筆記用具
- スリッパ
- 下足袋
- 学用品購入代金  
※現金のみ

### 配布物

- 高校生活の手引き・課題
- 各種書類(入学式にて提出)
- 通学証明書 ※申請者のみ
- 通学バス定期券(定期代必要)  
※申請者のみ

## 学用品について(学校指定のもの) ※それぞれお釣りが出ないようにご準備ください。

学用品	スリッパ・体育館シューズ	電気科実習服	柔道着
対象	全員	電気科全員	希望者(男子のみ)
金額	5,800	10,000	4,400
購入日	3月22日(土) 入学説明会		
備考	送付書類の案内を確認し、注文を行ってください。 注文期日：2月7日(金) 18時	送付書類の申込書に必要事項を記載して持参してください。	体育の授業で使用します。 事前注文はありません。

※教科書については4月6日(日)~4月7日(月)頃に自宅へ配送いたします。

## 入学式

日時 2025年4月8日(火)

09:00 集合

10:00 開式

詳細は入学説明会にてご案内いたします。

## 始業式

日時 2025年4月9日(水)

詳細は追ってご案内いたします。

# 授業料等の納入について

授業料等を以下の種類の口座から自動払込（引落とし）にて納入していただきます。郵送書類の[自動払込利用申込書](#)をご提出ください。※P4「[入学手続書類の提出](#)」参照。  
お手順をおかけしますが、ご理解とご協力くださいますよう、お願いいたします。

銀行名	口座種類	名義人
ゆうちょ銀行	総合口座	本人または親権者

## 納入方法について

授業料と諸経費（授業料以外）の年間納入額を四期に分け、自動払込（引落とし）にて納入していただきます。納入額等の詳細については引落とし前にご案内させていただきます。

## 納入額について

授業料・諸経費一覧表（予定）

単位：円

項目		年額	一期分
授業料		422,400	105,600
諸経費	施設整備費	60,000	15,000
	保護者会費	15,600	3,900
	生徒会費	3,600	900
	*1 修学旅行積立金（1年次のみ）	130,000	30,000
	*1 行事費	*2 29,000	—
*1 タブレット費用	*2 30,000～90,000	—	

※各科実施の検定費用については含まれておりません。

\*1 修学旅行積立金、行事費、タブレット端末費用については、一部の金額を入学諸経費にて納入していただきます。[P3「2025年度入学金等」](#)参照。

\*2 行事費、タブレット費用については引落とし時期が異なります。詳しくは次ページの別表1をご参照ください。

### 自動払込（引落とし）予定日 ⇒

予定日が土日祝の場合は、翌営業日となります。再引落としは30日です。

	諸経費	授業料
第一期分	4/20	5/20
第二期分	7/20	10/20
第三期分	10/20	11/20
第四期分	1/20	

別表1	入学時	1年				2年				3年			
		第一期	二	三	四	一	二	三	四	一	二	三	四
修学旅行積立金	○	○	○	○									
行事費	○				○				○				
タブレット費用	○		*○			○				○			

\*現時点では概算金額となるため、1年次費用が不足した場合のみ納入していただきます。

## 就学支援金・補助金・奨学金等について

下記のいずれの制度につきましても本校から案内をし、本校を通じて手続きしていただきます。

### 給付型

補助制度	案内時期	備考
<a href="#">文部科学省 高等学校等就学支援金</a>	3～6月	授業料の支援として、収入の判定区分によって「就学支援金」が支給されます。
<a href="#">愛知県 入学納付金減免・ 授業料軽減補助金</a>	4～6月	就学支援金との兼ね合いにより補助金額が異なります。
各市町村による 補助制度	9～10月	市町村ごとに給付条件や給付額が異なります。
<a href="#">愛知県私立高等学校等 奨学給付金</a>	8～9月	低所得世帯の生徒が安心して教育を受けられるように支給される給付金です。

### 貸付型

補助制度	案内時期	備考
<a href="#">愛知県高等学校奨学金</a>	5月	教育の機会均等を図ることを目的とした、貸付型の奨学金制度です。



# 通学について

## 電車通学

最寄り駅

名鉄藤川駅（名古屋本線）

定期ご利用の方は郵送書類の**通学証明書**を記入の上、2月7日（金）までに郵送にて提出してください。※P4「[入学手続書類の提出](#)」参照。

3月22日（土）の入学説明会にて発行済みの証明書をお渡しします。ご利用の交通機関の定期券販売駅にて通学証明書を提示し、通学定期券を購入してください。

## 無料シャトルバス(藤川～三河高校) ※登校時のみ

名鉄藤川駅前バス停～本校第三駐車場バス停まで、平日7：35～8：20の間で無料シャトルバスを運行します。

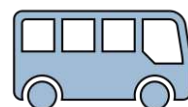

## 自転車通学について

【自転車通学規程】

1. 自転車通学希望者は学級担任を通じて所定用紙を提出してその許可を得るものとします。
2. 許可を得た者は自転車後輪泥よけに学校指定ステッカーを貼付してください。
3. 許可期間は申請から卒業までとし、自転車を変更した場合は再度申請するものとします。
4. 申請したものは以下の点検項目に合格したものにしなければいけません。

サドル	両足つま先が地面につく高さで、しっかりと固定されていること。
ブレーキ	前：力いっぱい自転車を前に押したとき前輪が回らないこと。 後：ペダルに立って強く踏んだ時、後輪が回らないこと。
ヘッドランプ	夜間前方8～10m路上に障害物が見える明るさであること。
ハンドル	ドロップハンドル、上下や前後に変形したハンドル（チョッパーハンドル等）は禁止とする。
ハブステップ	装着禁止
ステッカー	泥除けに取り付ける。泥除けのない自転車はオプションで必ずつけてください。
その他	A 反射鏡 B 鍵 C チェーンロック D ベル E 防犯登録 F 雨合羽（天候にかかわらず持参） G ヘルメットの所持の確認（着用は努力義務）

## 通学バス

ご利用の方は郵送書類の通学バス定期申請書を記入の上、2月7日（金）までに郵送にて提出してください。※P4「入学手続書類の提出」参照。

3月22日（土）の入学説明会にて4月分の定期代と引き換えに定期券をお渡しします。

※P6「入学説明会」参照。

・定期料金表

単位：円 ・時刻表

	①JR相見～③願成寺前	④JR岡崎～ ⑧社会福祉センター南	バス乗り場	停車時刻
4月	9,000	7,000	①JR相見（東口）	7:15
5月	10,000	8,000	②福岡町下高須	7:18
6月	10,000	8,000	③願成寺前	7:23
7・8月	8,500	6,500	④JR岡崎（東口）	7:32
9月	10,000	8,000	⑤羽根小学校前	7:35
10月	10,000	8,000	⑥岡崎工高前	7:37
11月	10,000	8,000	⑦不吹	7:38
12月	8,500	6,500	⑧社会福祉センター南	7:41
1月	8,500	6,500	⑨学校	8:02
2月	9,000	7,000		
3月	8,000	6,000		

### 【5月以降の定期券購入方法】

5月分以降の定期販売は、事務局にある通学バス定期申請書に必要事項を記入し、代金及び生徒証明書を添えて、事務局にて申し込みをしてください。定期利用前月の25日までに申請してください。※9月分は1学期終業式まで、1月分は2学期終業式までに申請してください。※学校指定登校日（平日）の運行となります。定期代の払い戻しはいたしません。

### 【注意事項】

※余裕(5分前)をもって最寄りのバス停へ来てください。

※バス停付近には駐輪場がないため、徒歩で向かうようお願いします。

※乗降の際には必ず通学バス定期券を提示してください。不正乗車は特別指導となります。

※下校時は次の2便を運行します。①16:50 ②19:10

※利用人数や交通状況、学校行事等により、運行が変更となる場合があります。

運行委託業者：名鉄バス

## 通学バスルート

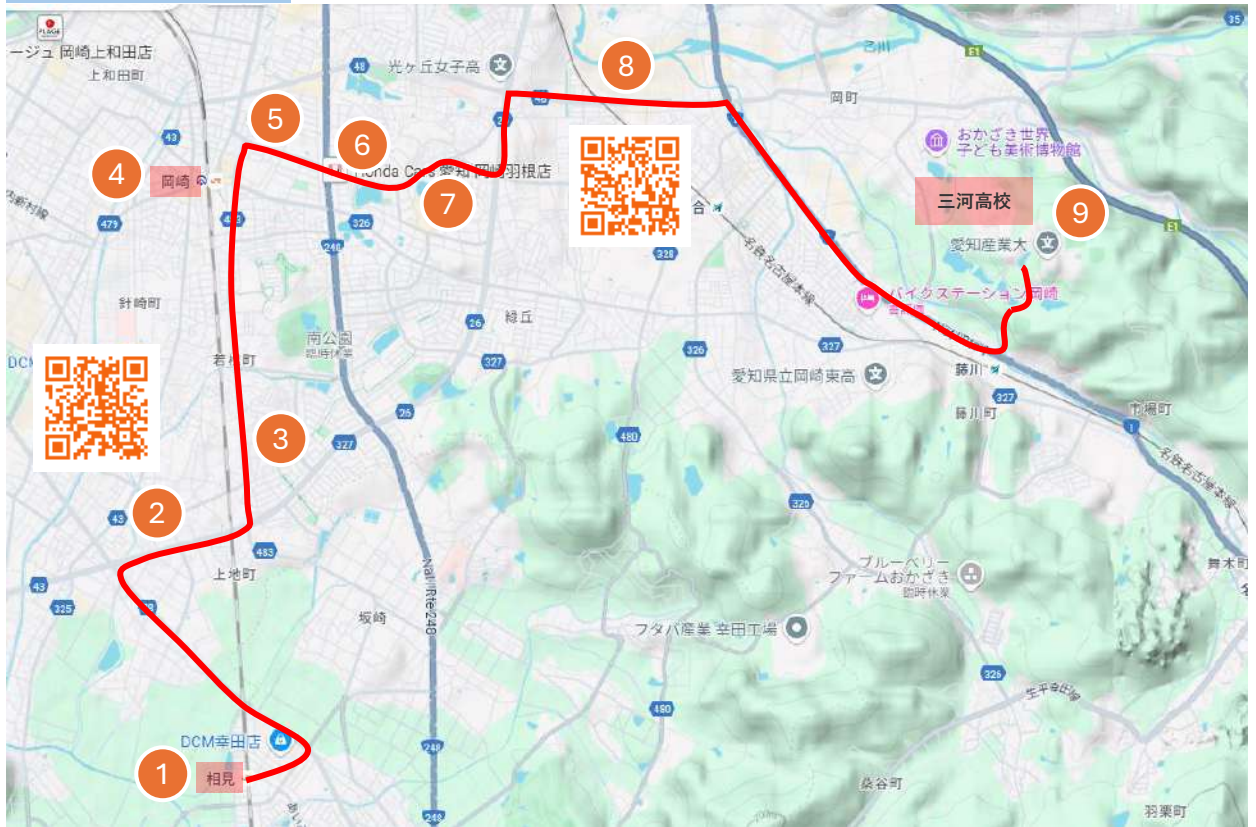

### 【乗り場に関する注意事項】

- ①JR相見駅は東口のバス乗り場
- ②福岡町下高須はバス停がないため、進行方向に向かって砂川にかかる橋の手前が乗り場となります。
- ④JR岡崎駅は東口5番6番乗り場
- ⑧社会福祉センター南（看板）付近はバス停がないため、反対車線にポストが見える付近が乗り場となります。前ページのリンクまたはQRコードにてご確認ください。

# (電気科) 第二種電気工事士試験について

電気科では、1年次より「第二種電気工事士」国家資格の取得を奨励しており、多くの生徒が試験に挑戦しております。

つきましては、受験希望の有無の調査のため、ご家庭でよくご相談の上、QRコードまたは[こちら](#)からご回答ください。

回答期日: **2月7日(金)**



令和7年度上期 第二種電気工事士試験

受験日程	学科試験	5月25日(日)
	技能試験	7月19日(土)又は20日(日)
受験料	ネット申込	9,300円
	郵送申込	9,600円
内容	低圧(600[V]以下)の屋内配線工事の資格試験です。合格者は申請により、県知事から第二種電気工事士免状が交付されます。	
その他	学科試験は、専門科目教科2科目の授業と放課後の補習授業にて学習します。技能試験も補習授業にて十分に学習しますので、受験に関しての心配は必要ありません。補習および経費については改めてご案内いたします。	

過去の合格実績

合格者総数 (本学在学中)	4,423名(令和5年度末時点)		
1年生での資格取得率	令和3年度	令和4年度	令和5年度
	29.2%	33.0%	51.7%

# | よくある質問 Q&A

---

## | 前納金について(一般入試のみ)

**Q：学力奨学生は前納金を払わなくてもいいですか？**

A：支払いの必要があります。

## | 制服・体操服について

**Q：兄姉・先輩のものをもらうのですがそれを使用することはできますか？**

A：制服については学年色のワッペンへの付け替えにより使用可能です。

体操服についても学年色があるので、同じ学年の色のものであれば着用できます(名前等の刺繍が違っていても可)。詳細は制服取扱店にご相談ください。

## | 入学前の部活動参加について

**Q：入学前に部活動に参加する事は可能ですか？**

A：部活動奨学生の方は参加できます。

## | 通学証明書について

**Q：使用開始日はいつにしたら良いですか？**

A：①入学式に保護者と一緒に車で来る場合は始業式(4月8日)からになります。

上記以外の方は入学式(4月7日)からになります。

②入学前に部活動等に参加する場合(部活動奨学生)は、4月1日以降でかつ入学式より前の日付で構いません。

## | 通学定期券(電車)について

**Q：通学定期券(電車)の通用期間はどちらにしたら良いですか？何ヶ月の人が多いいですか？**

A：人それぞれですが、とりあえず1ヶ月分を購入して様子を見る方もみえます。

6ヶ月分は夏休みも含まれる事も考えて購入してください。

## | 弁当(PECOFREE)について

**Q：弁当はどのように注文しますか？**

A：希望者はLINEから注文できます。入学式にてログイン用コードを配布します。

弁当業者：株式会社ときわ食品